ODTWORZONE PALMETY

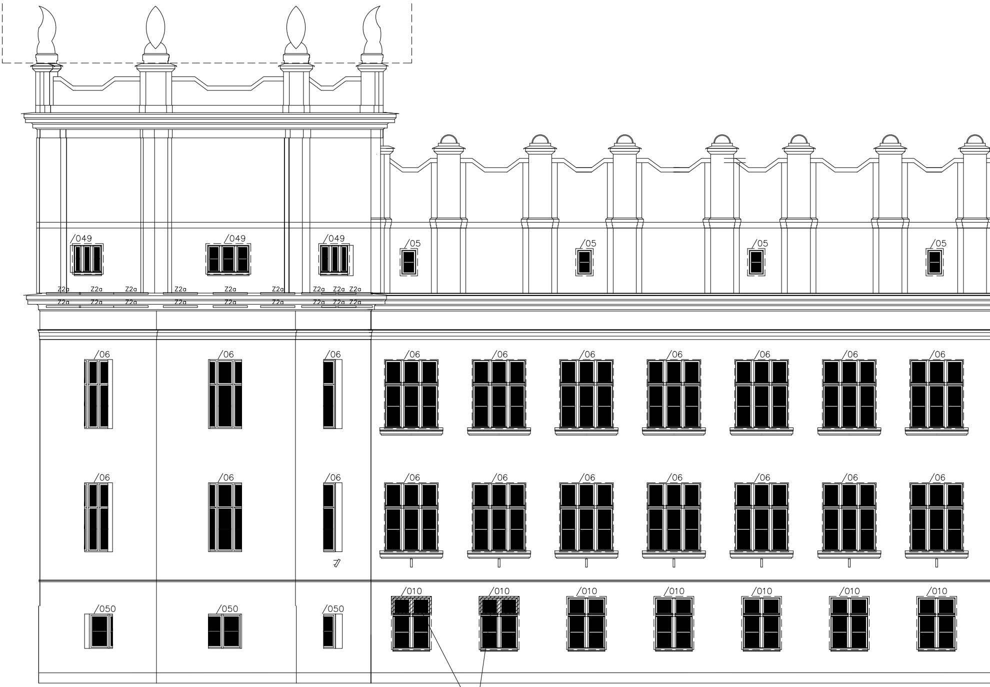
/049
/049
/049
/05
/05
/05
/05
Z2a
/06
/06
/06
/06
/06
/06
/06
/06
/06
/06
/06
/06
/06
/06
/06
/06
/06
/06
/06
/06
/050
/050
/050
/010
/010
/010
/010
/010
/010
/010

ROZKUCIE CZĘŚCIOWO
ZAMUROWANYCH OTWORÓW

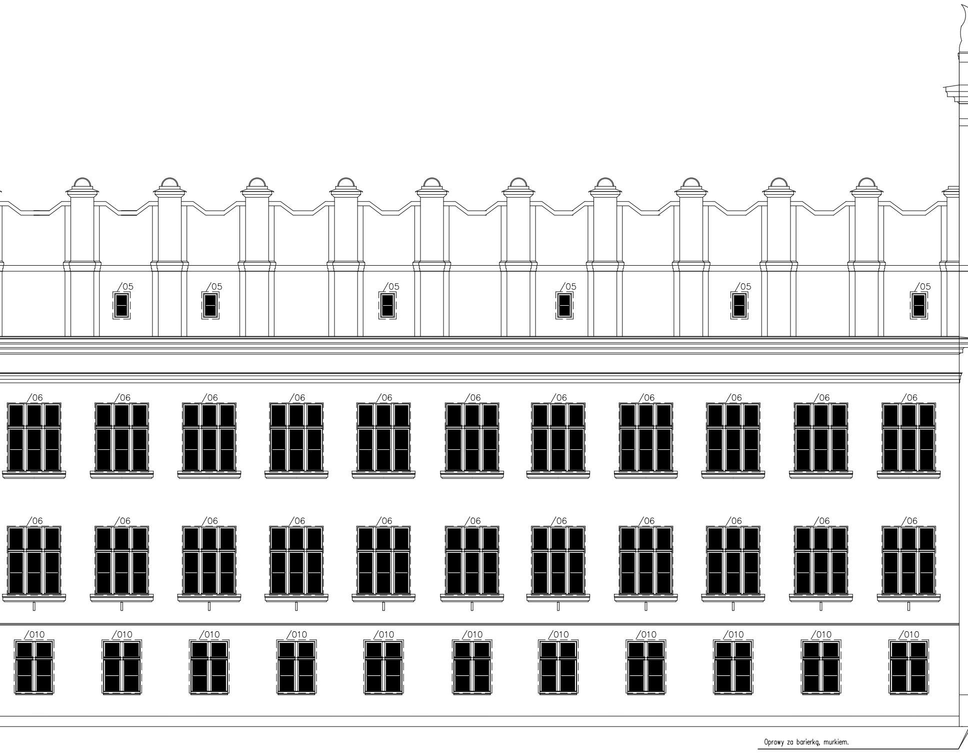
/05
/05
/05
/05
/05
/05
/06
/06
/06
/06
/06
/06
/06
/06
/06
/06
/06
/06
/06
/06
/06
/06
/06
/06
/06
/06
/06
/06
/010
/010
/010
/010
/010
/010
/010
/010
/010
/010
/010

Oprawy za barierką, murkiem.

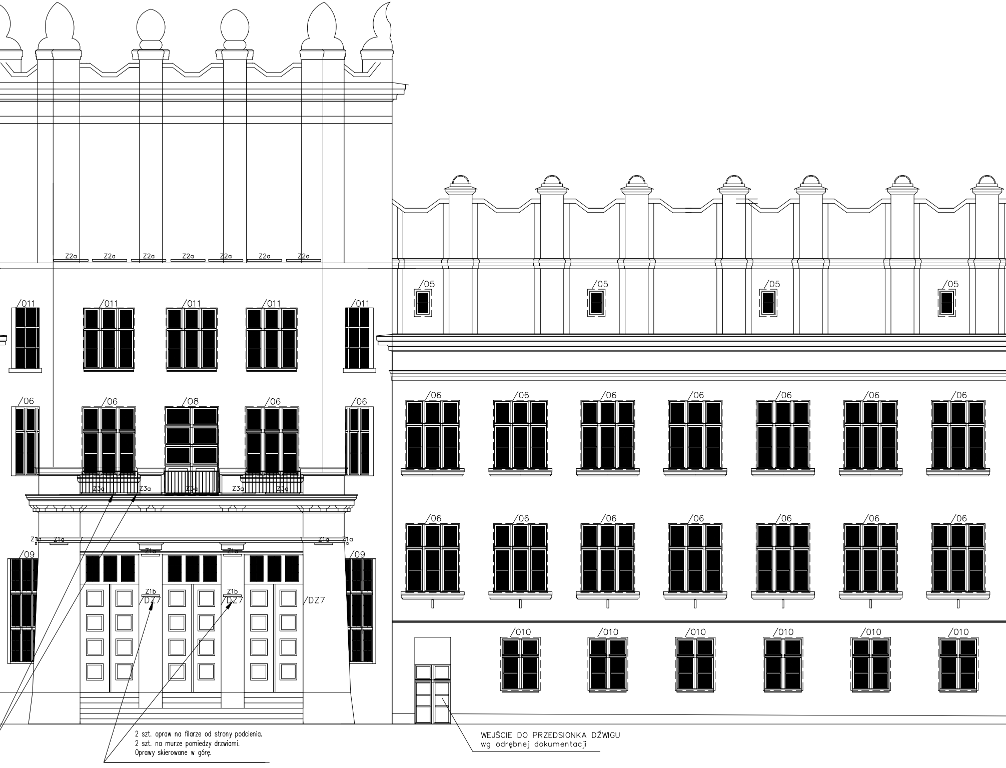
Z2a
Z2a
Z2a
Z2a
Z2a
Z2a
Z2a
05
05
05
05
011
011
011
011
011
06
06
08
06
06
06
06
06
06
06
06
06
Z3a
Z3a
Z3a
Z3a
Z3a
06
06
06
06
06
06
06
Z1a
Z1a
Z1a
Z1a
Z1a
Z1a
Z1a
Z1a
09
09
Z1b
DZ7
Z1b
DZ7
DZ7
010
010
010
010
010
010

2 szt. opraw na filarze od strony podcienia.
2 szt. na murze pomiedzy drzwiami.
Oprawy skierowane w górę.

WEJŚCIE DO PRZEDSIONKA DŹWIGU
wg odrębnej dokumentacji

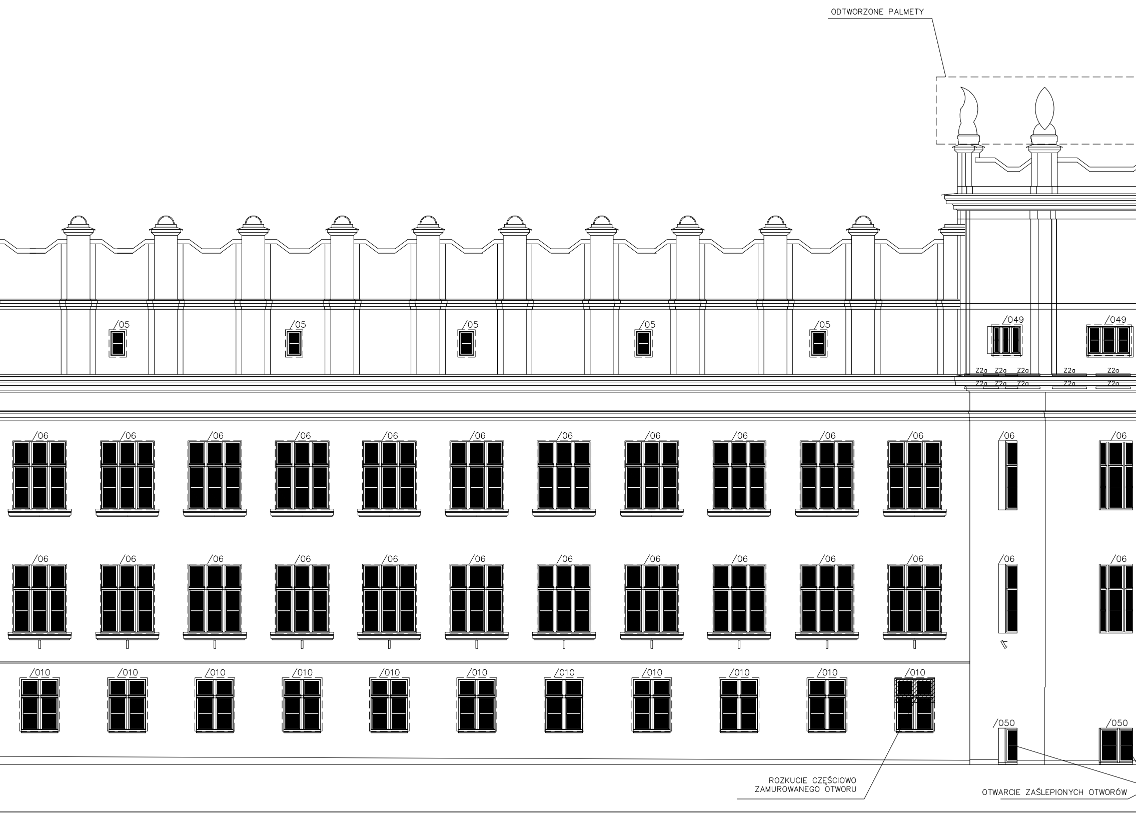
ODTWORZONE PALMETY
05
05
05
05
05
049
049
Z2a
Z2a
Z2a
Z2a
Z2a
Z2a
Z2a
Z2a
Z2a
Z2a
06
06
06
06
06
06
06
06
06
06
06
06
06
06
06
06
06
06
06
06
06
06
06
06
06
06
010
010
010
010
010
010
010
010
010
010
010
050
050
ROZKUCIE CZĘŚCIOWO
ZAMUROWANEGO OTWORU
OTWARCIE ZAŚLEPIONYCH OTWORÓW

Oprawy oświetleniowe elewacyjne	
Z1a Z1b Z2a Z2b	Oprawy elewacyjne liniowe, systemowe IP 65 dł. 619, 1180 mm, źródła LED.

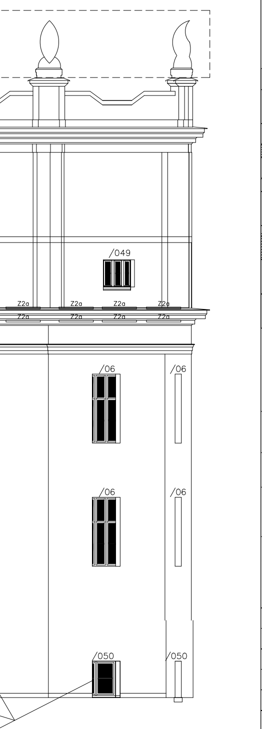
/049
Z2a
Z2a
Z2a
Z2a
Z2a
Z2a
Z2a
Z2a
/06
/06
/06
/06
/050
/050

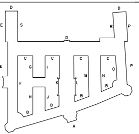
D
D
E
S
R
P
D
E
C
C
C
C
G
I
M
N
O
P
F
K
L
B
B
H
J
B
B
A

LEGENDA

"/06"	– symbol zestawieniowy okna /okna drewniane/
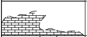	– widoczne ubytki tynku do uzupełnienia /uwaga nie wykluczają odspojeń niewidocznych/
	– widoczne spękania odspojonego tynku /odkucie i uzupełnienie/
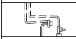	– instalacje wentylacyjne, chłodnicze, klimatyzacyjne /do usunięcia/
	– wtórnie rozbudowane fragmenty budynku /do usunięcia/
	– kraty w oknach /do usunięcia/
	– rury, kosze spustowe i opierzenia /odtworzenie z blachy tytanowo–cynkowej/

Biuro projektów – konsorcjum Firm:

PROJ–PRZEM–PROJEKT

Sp. z o.o.
ul.Fordońska 110
85-739 Bydgoszcz

S K A L A

Sp. z o.o.
ul.Karpia 13c
61-619 Poznań

Inwestor:

Uniwersytet im. Adama Mickiewicza,

ul. Wieniawskiego 1, 61-712 Poznań

Adres inwestycji:
Poznań, ul. Grunwaldzka 6
obręb Łazarz , ark. 8 nr geodezyjny działki 34/9

Nazwa inwestycji:
Kompleksowa modernizacja energetyczna obiektu po Wydziale Chemii UAM przy ul. Grunwaldzkiej 6 w Poznaniu wraz ze zmianą sposobu użytkowania części pomieszczeń na potrzeby przychodni lekarskiej.

Temat:
Przebudowa termomodernizacja i modernizacja energetyczna budynku Collegium Chemicum UAM przy ulicy Grunwaldzkiej 6 wraz ze zmianą sposobu użytkowania wybranych pomieszczeń na potrzeby przychodni lekarskiej, zewnętrznymi doziemnymi instalacjami między – obiektowymi i rozbiórką części budynku mieszczącej węzeł cieplny.

Projektant architektury: **mgr inż. arch. Małgorzata Sadowska**	Upr.bud: **7131/31/P/2003**	Podpis:
Sprawdzający architektury: **mgr inż. arch. Monika Wojtczyk**	Upr.bud: **7131/33/P/2004**	Podpis:
Projektant konstrukcji: **mgr inż. Marcin Gzieło**	Upr.bud: **WKP/0181/PWOK/05**	Podpis:
Sprawdzający konstrukcji: **mgr inż. Włodzimierz Kajak**	Upr.bud: **255/80/Pw**	Podpis:
Stadium opracowania: **Projekt budowlany**	Data opracowania: **03.2015r.**	Skala: **1:100**
Rysunek: ELEWACJA PÓŁNOCNA "A"		Branża: Architektura A_13